Optique de l'Isle
C.C.Cial Intermarché
24400 Saint-Médard-de-Mussidan
05 53 81 05 07
optiquedelisle24@gmail.com

SAS TAXIS HUET
7 jours/7 24h/24
TOUS TRANSPORTS
Minibus : Conventionnés assurance maladie
7 places : Mini-bus, Citroëns, Berlingo, Aéroports
Véhicule transport de personnes à mobilité réduite
05 53 80 61 84 • 06 76 97 53 92

GEOVAL
Cabinet de Géomètres-Experts
Bureau d'études VRD
Patrick TEDESCHI
Charlie BAUDOUIN
Tél. 05 53 27 37 47
Fax : 05 53 81 60 83
Mail : chaudeniers@ch-chaume.com

MUSSIDAN
EHPAD
36, route de Saint-Pey
BP 71 - Cedex - 24400 MUSSIDAN
Tél. : 05 53 81 60 83
Fax : 05 53 81 06 71
Mail : chaudeniers@ch-chaume.com

MYOSOTIS
05 53 82 00 93
79 rue de la Libération
24400 MUSSIDAN
Fleurs & Plantes

www.mussidan.fr
Ville de Mussidan
Mussidan
PLAN GUIDE OFFICIEL 2019
Offices de Tourisme de France
Communauté de Communes Isle de la Crempse en Périgord
2 place de la République 24400 MUSSIDAN
Tél. 05 53 81 73 67
www.tourisme-isleperigord.com

BOTTON
• Chauffage
• Sanitaire
• Plomberie
• Climatisation
• Energies Renouvelables
13, rue des Héros de la Résistance
24400 MUSSIDAN
Tél: 05.53.81.01.83 / Fax: 05.53.82.97.97
E-mail : sarl-botton-freres@wanadoo.fr
www.chauffagiste-botton-freres.fr

Délices de la Monnerie
Chambres d'hôtes • Espace bien-être privatisé
06 79 52 09 20 • Délices de la Monnerie
La Monnerie 24400 BOURGNAC
www.odelicesdelamonnerie.com

A.D.M. 24
AMBULANCES - VSL - TAXI - TPMR
Tél. 05 53 81 12 39
7 & 9, rue de la Liberté
24400 SAINT-MÉDARD-DE-MUSSIDAN

L'assiette Troglodyte
CAFÉ - BAR - RESTAURANT
Grill — Le Bourg, RD2089 24400 SOURZAC — vente gastronomique
Tél. 05 53 82 45 23 - Lassiette.troglodyte@outlook.fr

Savonnerie Passion Savon
Démonstration : Tous les samedis à 15h sur inscription
Groupes toute l'année sur RDV
Boutique ouverte tous les jours de 14h à 19h - Entrée libre
Accès : Savonnerie Passion Savon
Moulin de Bourgnac - 24400 BOURGNAC
A l'entrée de Bourgnac dans un moulin à eau à 9km de Mussidan sur la route de Villamblard
Contact : Nia et Karin HASFIA
Tél. 05 53 01 16 92
Port. 06 60 01 25 10
info@passion-savon.fr
www.passion-savon.fr

Intermarché SUPER
Ouvert du lundi au samedi de 8h30 à 20h
Dimanche de 9h à 12h30
05 53 81 12 22
Zone Industrielle - 24400 ST MEDARD DE MUSSIDAN

«Le St Georges» - Mussidan
Bar-Tabac
Française des Jeux
Du mardi au samedi : 6h30 - 20h30 non-stop
Dimanche matin : 8h - 13h

Chantal Gomes COIFFURE
FEMMES • HOMMES • ENFANTS
05.53.81.13.25
13 Avenue Gambetta, 24400 Mussidan

ACCAD
Service d'aide à domicile
Tout public
Aide humaine (courses, repas, coucher) Ménage, Aide au transport - Portage de repas à domicile, Jardinage - Petits travaux - Courses - Repassage
Place de la Mairie - MUSSIDAN - 05 53 81 27 40

Index des rues

19 MARS 1962 (SQUARE DU) F8
8 MAI 1945 (PLACE DU) B7
ALLARY (RUE) C7-C8
AMOUR AU MOULIN (BARRAUD) (CHEMIN DE) E7
ANCIENS D'A.F.N. (RUE DES) F8
ANGLES (RUE DE L') D8
ARENE (RUE DES) D7-E8
BARRAUD (RUE DE) E7
BARRAUD AU MOULIN DU PIC (CHEMIN DE) E8-G8
BAGUES (LE) (RUE DES) H6
BAGOT (ROUTE DE) E3-G3
BAZIN DU (RUE ÉMILE) D6-D8
BEAUPUY (IMPASSE) C8-D8
BEAUPUY (PLACE) C5
BEAUPUY (RAMPE) C8-D8
BEAUPUY (RUE) D5-E8
BENOIST (RUE ROBERT) E7
BERGERAC (ROUTE DE) E6-G7
BIJOU (CHEMIN DU) F4-G5
BIJOU (LE) G4-G5
BLEY (RUE GEORGES) F2
BOÊTIE (RUE DE LA) D2-E2
BORDEAUX (ROUTE DE) C1-H4
BOSCI (RUE DE) D8-D9
BOUBERTY (RUE) D5-E5
BRIAND (RUE ARISTIDE) D4-D5
BRIDE (RUE DE LA) B7
CAUT (RUE DE) E3
CHAMBONNIÈRE (RUE) C7
CHAMPAINTY (RUE GASTON) E5-F5
CHASSAINT (VALLÉE) D6-D8
CHÂTEAUNEUF (LOTISSEMENT DES) C8-D8
CHÂTEAUNEUF (RUE DES) C7-D8
CHEMIN FERRÉ E3
CLÉZAN (RUE DE LA) F5-F6
CLÉZIX (RUE DE LA) F4-F5
CLEMENCEAU (AV. GEORGES) C3-C5
COLOMBIER (RUE HENRIETTE) E7
COSI (RUE DE) C7
COTE-AU (RUE DE) D8-D9
CREMEZE (RUE DE LA) E3
CROIX DU MARNE (RUE DE LA) F6-G8
CURIE (RUE MARIE) ..... H
DE GAULLE (RUE DU GÉNÉRAL) D2-C3
DEBREZEY (RUE CLAUDE) F1
DECUBES (RUE MAXITIENNE) ..... H
DE FRESNE (IMPASSE DE) C7
DE VOULGRE (RUE DE) D4
DURANTHON (RUE) C7
EMBUSES (RUE DE) H-F8
FAUBOURG (PASSAGE DU) D8
FAURE (RUE GABRIEL) F2
FÉLIX (RUE GEORGES) F1
FERRY (RUE JULES) C4-C5
FONTAINES (LOTISSEMENT DES) C2
FRANCE (RUE MARCEL) E7
FRANCE (RUE MENDÈS) F3
FRÈRES AINNAUX (RUE DES) C5
FRÈRES CHAMBRADE (RUE DES) E6-C5
FREUNE (RUE DE LA) D7-E8
FUSILIÉS (RUE DES) D4-C4
GAMBETTA (AVENUE) C7
GERBEAUD (PLACE) D6
GERRY (RUE DE) E5-C8
GOUMOD (RUE) F7
GRASSIN (RUE FRANCK) C5
GRAVELET (RAMPE DE) E6
HALLE (PLACE DE LA) C7
HALLE (RUE DE LA) C7
HERMITAGE (RUE DE L') H7-H8
HÉROS DE LA RÉSISTANCE (RUE DES) E4-E6
HORTENSIAS (RUE DES) E3-E7
HUGO (PLACE VICTOR) C7
JACQUES (RUE FERNAND) E4
JANET (AVENUE MARCEL) E5-C3
JAURÈS (RUE JEAN) C6-C7
JOFFRE (RUE DU MARÉCHAL) C4-D4
LACOUR (RUE AMÉDÉE) E8
LANDES (CHEMIN DES) G3-H
LECARME (RUE PIERRE) D6
LEROY (RUE EUGÈNE) G7
LIBÉRATION (RUE DE LA) C8-C7
LIBERTÉ (PLACE DE LA) C7
LIBERTÉ (RUE DE LA) C1-C2
LION (RUE DU) B7
MAINE (LOTISSEMENT DU) F6
MAINE (RUE LOUIS) C7
MALLET (PASSAGE) D6
MALOTERIE (LOTISSEMENT LA) E5
MARTIN (RUE JEAN-PIERRE) E6
MAURRES (RUE DES) B2-C2
MIMOSAS (RUE DES) E3-G3
MONTAGNE (AVENUE) D2-D3
MORINO (PLACE) B7-C7
MOULIN (RUE JEAN) C4
MUSE (RUE HENRI) D7
NOULIN (RUE DE LA) F4-E6
ORMEAUX (RUE DES) E3-E5
PAGNON (COURT-CHÊNE) B5-C5
PASTEUR (AVENUE) D4-D5
PAVILLON (CHEMIN DU) E7-E8
PERIGORD (LOTISSEMENT DU) G3
PÉRIGORD (RUE DU) B5
PERIGUEUX (ROUTE DE) A5-C8
PETIT VACHER (RUE DU) E1
PIC (RUE DU) G7-G8
POMMARD (RUE PIERRE) B7
PUITS (RUE DU) D6
RAMEL (RUE MAURICE) F1-G1
RÉPUBLIQUE (PLACE DE LA) C8
SAINT-AGNAN (RUE) D6-D7
SAINT-GEORGES (RUE) C7
SAINT-ANNE (RUE DE LA MARTINIQUE (RUE) C5
SAINTE-FOY-LA-GRANDE (ROUTE DE) E4-G3
SEGUINOU (RUE DE L') G7-H
SEGUINAN (RUE PIERRE) C3-C4
SINEOU (RUE) D5-D6
TEX JOURNEAU (RUE DES) E1-E2
TIPTONG (LOTISSEMENT) E7
TERRE PONTOISE (RUE DE LA) ..... H
VERDUN (RUE DE) D3
VIGNES DU LANDAS (CHEMIN DES) G3
VILLAMBARD (ROUTE DE) F8-F9
VELLY CHANOUX (RUE RAYMOND) E2-F1
VOUX (DR) (RUE ANDRÉ) B5
WOODBRIDGE (PLACE) C5
YOURCENAR (RUE MARGUERITE) H6-H6

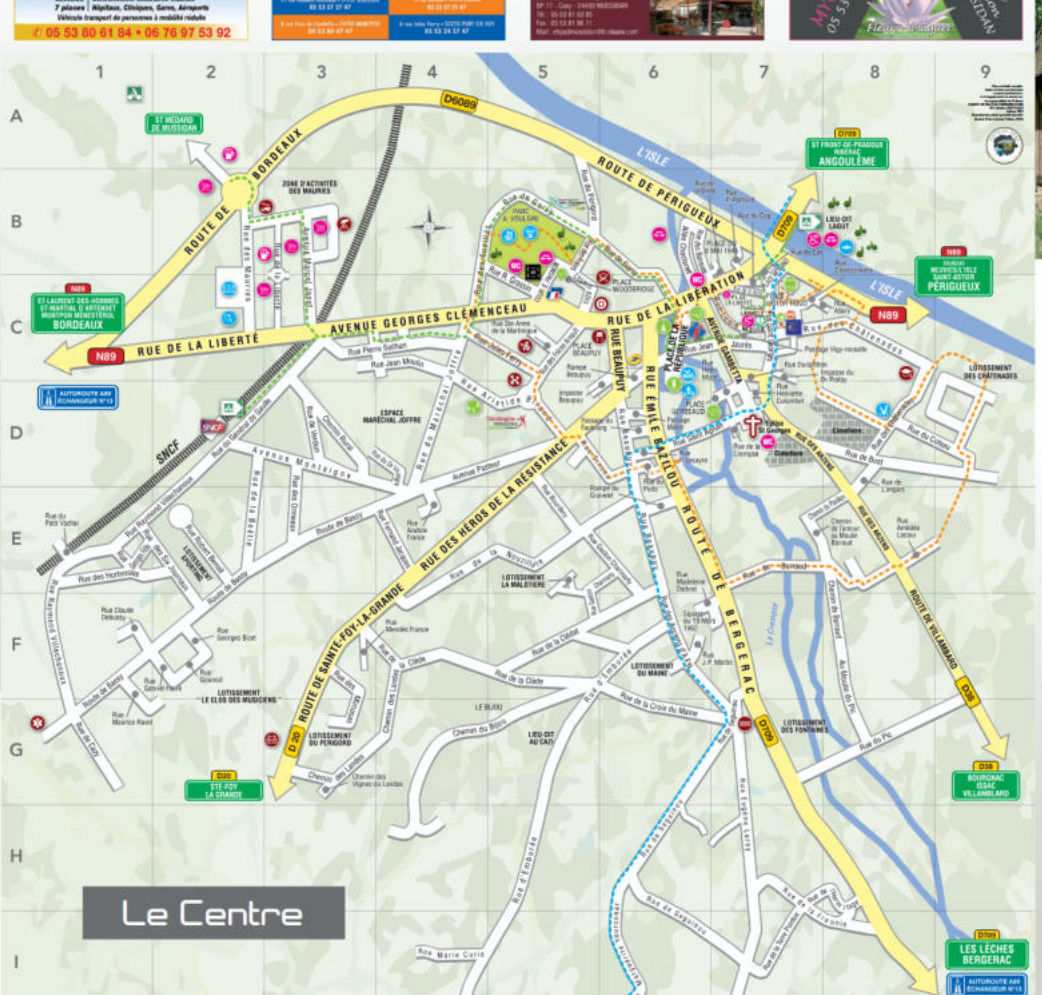

Laissez-vous guider dans Mussidan et ses Faubourgs

Circuit balisé de 5,2km / environ 2h

Utilisez votre visite de l'Office de Tourisme sur la place de la République avec nos pancrace «mobile» pour les enfants.

Sur votre gauche, l'ancien Cinéma le **Théâtre Alhéry**, de style néo-classique avec sa petite tourelle à dôme et son toit plat donné d'une terrasse à l'italienne, était alimenté par la force hydraulique de la Crempse et abrite aujourd'hui l'École de Musique de Mussidan.

Un emprunt à la rue de droite longeant l'ancien Moulin Doisy qui engloutit la rivière dans son bassin, nous traversons la rue de la Libération pour observer la **Maison de la Fabrique** construite en 1988 à l'occasion de cette fête traditionnelle occitane. Puis, engagez vous dans la rue de Gorry qui signale «les tonnelles» en raison de la **tonnellerie qui y était implantée au XIXe siècle.**

Continuez jusqu'au **Parc Vouligre** avec son nouveau d'autres variétés, ses maisons d'habitation restaurées, son bâtiment à bouchon, son parcours sportif et son aire de jeux, et découvrez le **Musée André Vouligre des Arts et Traditions populaires.**

A sa mort en 1971, le docteur André Vouligre, fit don de sa propriété et de ses collections à sa ville natale. La charmeuse et une confortable maison de maître, construite entre 1750 et 1800.

Pour sortir du parc, utilisez la rampe d'accès située à proximité du bassin de pêche et prendre à gauche dans la rue des Fusillés jusqu'au monument commémoratif.

Pendant la 2e guerre mondiale, Mussidan, située à proximité de la ligne de Démarcation, compte un réseau de résistants très actif. Le 11 juin 1944, en représailles de l'attaque du train de munitions en gare de Mussidan, 52 habitants furent tués dont la mère René Grasset et son secrétaire, 110 furent déportés et 600 retenus en otage.

Ce monument relaté à Mussidan d'être élevé de la **Croix de Guerre.**

Continuez de l'autre côté de la rue Clémenceau, et découvrez le quartier ancien du 20e s. où des tanneries et des chargeries d'Ulsterd implantées (rue paulou). Certaines habitations possèdent encore les voûtes à ballastes artisanales d'époque, inventées et fabriquées dans les usines manufacturières du quartier de la Gare.

Descendez par la rue du puits où la roche calcaire est parsemée de galeries souterraines creusées par l'eau et exploitées par la suite comme carrières de pierres ou comme caves pour les maisons du Quartier du Bourgeau, l'ensemble qui fut construit au 18ème.

La Générale Michel de Bourgeau, né à la Métairie de Mussidan, est associé à l'histoire de France et à la République. Son nom est inscrit sur l'Arc de Triomphe à Paris et au Palais de Versailles.

A la sortie du passage, descendez la petite bande cacha entre les maisons sur la droite d'en face et longez ensuite la route de Bergerac, puis tourner à gauche vers la rue de Clairvaux et découvrez le **Moulin de Bagatelle** avec son 2 cruches, son pont de bateau et l'autre utilisé comme passerelle à bateau.

La Crempse, affluent de la Rive gauche de l'Isle, longue d'une trentaine de kilomètres, prend sa source à 130m d'altitude près de la frontière de Beaumont. Son débit irrégulier a permis l'installation de forges ainsi que de nombreux moulins aux fonctions multiples : moudre à blé, pressurer à huile, tanner, moudre...

Découvrez aussi le **Pont Neuf et le Chemin de l'Amour** où il est bon d'aller y faire un vœu... Et continuez par la droite dans l'impasse Aristide Lacour, puis le sentier montant dans le bois. Prendre la route à gauche, et après le croisement du lieu-dit Le Goat, continuez sur la rue du Colmes pour rejoindre le sentier tracé entre les maisons.

Vous voici au point culminant de Mussidan, à 3km au sommet de l'Isle. Deux ruisseaux prennent leur source, circulent par le ruissellement des eaux qui seront aménagés, pendant un temps, comme glacières naturelles.

Longez le sentier de droite et arrivez au Collège, descendez le long du Colmes et tournez au cimetière. Empruntez le sentier tracé qui vous amènera, plus bas, dans le lieu dits Châteaucoin. En remontant vers le Chêne, vous trouverez un sentier en escalier menant aux parties et au silos nécessitant qui bordent la route de Périgueux.

En vous dirigeant vers la **Place Victor Hugo** et son **Château des Châtenaudes** planté en 1600, observez les encoches murales et l'accès au souterrain comme les indications de l'emplacement du Château de Mussidan, aujourd'hui détruit. Vous entrez ensuite dans l'enclosure **Place Ferte** autrefois entourée de remparts.

Montagne en évoque le siège dans son Essais en 1585.

Et y trouve aujourd'hui le **Refuge des Pèlerins**, où St Jacques de Compostelle, le **Cinéma Théâtre Donna et le Centre Victor Hugo** dans la grande bâtisse de style Bordelais avec son fronton, ses toitures et caves voûtées, utilisé au fils des années comme une école ou un hôpital temporaire pendant la Grande Guerre.

Continuez vers la place de la Liberté et sa halle couverte qui accueille le marché, tous les samedis matins depuis 1897, puis empruntez la rue Louis Maine maintenant Place de Gaulle/Tortilla. En tournant à gauche au bout de cette rue, vous retrouverez la place de la République et l'Office de Tourisme.

Les incontournables

Le Musée André Vouligre

Inclus à la découverte des Arts et Traditions du Périgord, Cette Chartreuse, aux vitraux de monastères bordelais, abrite une collection de mobiliers, d'outils et d'ustensiles, aux [illegible] du 19ème siècle, ainsi que plusieurs salles thématiques dédiées à la Poterie, à l'Archéologie et à l'Union et à l'Eau de la Vallée.

L'Eglise St Georges

Un style Néo-Romane à 4 coupoles par l'architecte Paul Abadie (Basilique du Sacré Cœur à Montmartre) et 90 campanaires en 1866, sous le règne de Napoléon III. L'ex-paroisse des Petits-Moines, en toute pureté datant du XVIIe siècle, et la tour notre présent sur une trouvée soit régulièrement dans une ancienne des seigneurs de Mussidan.

L'Eglise Notre Dame du XVIIIe s.

a été construite sur les ruines de la chapelle castrale primitive du 1er siècle. Notre Dame du Puy qui fut [illegible] en 1624, permet les pèlerins de rétablir Pierre du Cardinal de Richelieu en même temps que le Château des Seigneurs, les trois vitraux et une fresque sont des statues de St Jean Baptiste et son agneau, alors que St Roch et son chien, patron des pèlerins, qui permet d'ouvrir cet édifice à l'inventaire supplémentaire des monuments historiques. Elle sert depuis 1804 de salle de cinéma du Vieux Périgord.

La Place de la Halle

Marché Traditionnel
Tous les Samedis matins

Marché aux Gigots
1er Septembre à Mussidan
Tous les jours à 18h
suivi du jambon de pouasse

Légende

Flashez-moi et retrouvez les restaurants, les hébergements, les activités et sites touristiques, l'agenda des manifestations de Vallée de l'Isle.