

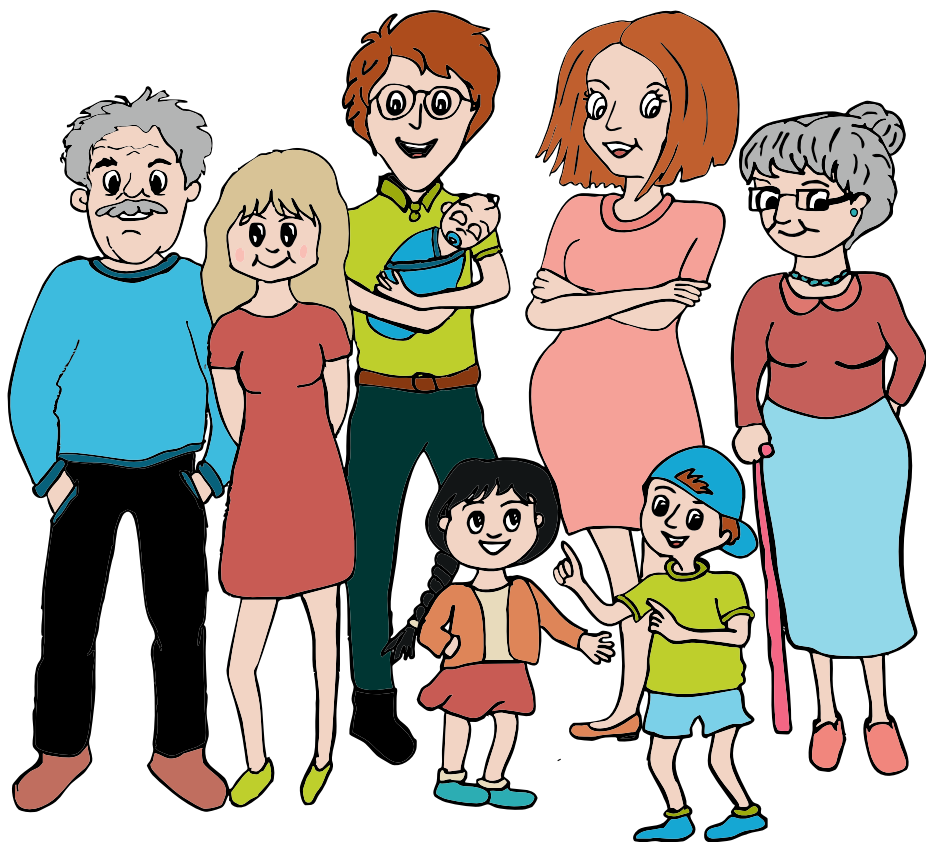

AGENDA FAMILLES

JUIN 2026



Lundi 01 juin



La motricité du jeune enfant: Venez partager un moment d'échange autour des besoins moteurs et du développement de l'enfant avec Aline.

DE 9H30 À 11H30, À LA MAISON DES PARENTS, DES FAMILLES ET DES 1000 PREMIERS JOURS DE SOUSTONS



Mercredi 03 juin



Le Lieu d'Accueil Enfant Parent Pom'de Reinette vous propose de venir partager un temps de jeux avec votre enfant et d'échanger avec d'autres parents. Avec Virginie et Aline. Pour les enfants de 0 à 6 ans.

ENTRE 15H00 ET 18H00 LIEU D'ACCUEIL ENFANT PARENT DE SOUSTONS

Jeudi 04 juin



Atelier parent-enfant (0-3 ans) : fresque à quatre mains. Un moment de partage pour laisser libre cours aux premiers traits, aux couleurs et à la créativité des tout-petits avec Aline.

DE 9H30 À 11H30, À LA MAISON DES PARENTS, DES FAMILLES ET DES 1000 PREMIERS JOURS DE SOUSTONS

Lundi 08 juin



Atelier parents-enfants (0-3 ans) : Jouer avec des éléments naturels: riz coloré avec Aline.

DE 9H30 À 11H30, À LA MAISON DES PARENTS, DES FAMILLES ET DES 1000 PREMIERS JOURS DE SOUSTONS

Mardi 09 juin



Venez partager vos expériences, échanger des conseils et rencontrer d'autres parents pour un moment convivial et enrichissant entre parents. Un espace de jeux est proposé à vos enfants avec Aline.

DE 15H00 À 17H00 À LA MAISON DES PARENTS, DES FAMILLES ET DES 1000 PREMIERS JOURS DE SOUSTONS



Mercredi 10 juin



Le Lieu d'Accueil Enfant Parent Pom'de Reinette vous propose de venir partager un temps de jeux avec votre enfant et d'échanger avec d'autres parents. Avec Virginie et Aline. Pour les enfants de 0 à 6 ans.

ENTRE 15H00 ET 18H00 LIEU D'ACCUEIL ENFANT PARENT DE SOUSTONS

Jeudi 11 juin



Deux parents, deux histoires, deux façons de faire : un temps d'échange autour des différences éducatives et de la recherche d'un équilibre familial avec Aline.

DE 9H30 À 11H30, À LA MAISON DES PARENTS, DES FAMILLES ET DES 1000 PREMIERS JOURS DE SOUSTONS

Samedi 13 juin



6ème édition du Festival La Nuit du Handicap.

Au programme : plus de 30 animations inclusives, ateliers ludiques, activités sportives adaptées, expériences immersives et sensorielles, espaces dédiés aux enfants, concerts, spectacles, food trucks, buvette et grande tombola.

Ici, pas de barrières, pas de cases, pas de pathos : juste des rencontres, des échanges, des talents qui s'expriment... et des regards qui changent.

Un rendez-vous unique pour faire de la rencontre une fête !

DE 16H00 À 01H00 À SAUBION AU CITY STADE

Dimanche 14 juin



FÊTE DU SPORT EN FAMILLE OU ENTRE AMIS

Participez aux épreuves sportives par équipe de 4 (à partir de 6 ans).

Courses d'orientation, activités aquatiques, jeux gonflables, archery game.

Stand café-crêpes-desserts tenu par l'Espace Jeunes.

Informations et inscriptions avant le 11 juin au 05 58 41 37 23 ou à l'adresse mail : secretariat-ejs@mairie-soustons.fr

DE 10H00 À 17H00

À LA POINTE DES VERGNES DE SOUSTONS

Lundi 15 juin



Atelier parents-enfants (0-3 ans) : Constructions géantes avec Aline. Venez partager une activité ludique avec votre enfant.

DE 9H30 À 11H30, À LA MAISON DES PARENTS, DES FAMILLES ET DES 1000 PREMIERS JOURS DE SOUSTONS

Mercredi 17 juin



Le Lieu d'Accueil Enfant Parent Pom'de Reinette vous propose de venir partager un temps de jeux avec votre enfant et d'échanger avec d'autres parents. Avec Virginie et Aline. Pour les enfants de 0 à 6 ans.

ENTRE 15H00 ET 18H00 LIEU D'ACCUEIL ENFANT PARENT DE SOUSTONS

Jouons en famille : Venez partager un moment ludique avec vos enfants ou petits-enfants ! Un temps de jeux dédié aux parents et aux enfants. Différents espaces de jeux pour les 0 - 10 ans. Avec le LUDOBUS des Francas des Landes - Gratuit - Nombre de place limité
Infos et inscriptions : 05 58 41 09 51 - escaleinfo@cc-macs.org

DE 10H00 A 12H00 A LA SALLE RENÉ LAPEYRE À ST GEOURS DE MAREMNE.



Jeudi 18 juin



Et si nous parlions de maternage par l'allaitement ?

Les rencontres animées par La Leche League sont des espaces bienveillants d'échange et de partage autour de l'allaitement maternel et du maternage.

Gratuit et ouvert à tous. Sur inscription: sylviericochon@orange.fr

DE 10H00 À 12H00 À L'ESPACE JEUNES DE SOUSTONS



Projection de l'Opéra Bastien et Bastienne dans le cadre du musée numérique Micro-Folie.

Cette pièce raconte une relation amoureuse tumultueuse entre un berger et d'une bergère, Bastien et Bastienne, conseillés par le magicien du village. Musique Wolfgang Amadeus Mozart, mise en scène Mirabelle Ordinaire.

A partir de 6 ans. Durée 58 minutes

À 18H À LA MÉDIATHÈQUE DE SOUSTONS

Du vendredi 19 au dimanche 21 juin



"SOUSTONS A L'AFFICHE"

Cette année, à l'occasion de la présentation de l'affiche des Fêtes de Soustons, la ville de Soustons organise des festivités pendant tout un week-end, sur différents sites de la ville, dans des ambiances différentes mais toutes musicales et festives. Cette fête associe la soirée de présentation de l'affiche à la salle "A Noste" (le vendredi 19 juin), une soirée "guinguette" au Parc de la Pandelle (le samedi 20 juin) et la Fête de la Musique en centre-ville (le dimanche 21 juin).

SALLE A NOSTE, PARC DE LA PANDELLE, CENTRE-VILLE

Lundi 22 juin



Atelier parent-enfant (0-3 ans) : Un temps d'éveil et de découverte pour explorer la musique, chanter, écouter et s'amuser ensemble avec Aline.

DE 9H30 À 11H30, À LA MAISON DES PARENTS, DES FAMILLES ET DES 1000 PREMIERS JOURS DE SOUSTONS

Mardi 23 juin



Protégeons la santé de nos enfants en créant un environnement intérieur sain.

Un atelier pour : Repérer des polluants dans la maison. Comprendre leurs impacts sur la santé. Limiter l'exposition des jeunes enfants et partager des solutions alternatives. Inscription à l'accueil des consultations de la Maternité : 05.58.91.48.53

DE 14H00 À 16H00 AU CENTRE HOSPITALIER DE LA CÔTE D'ARGENT

Venez partager vos expériences, échanger des conseils et rencontrer d'autres parents pour un moment convivial et enrichissant entre parents. Un espace de jeux est proposé à vos enfants avec Aline.

DE 15H00 À 17H00 À LA MAISON DES PARENTS, DES FAMILLES ET DES 1000 PREMIERS JOURS DE SOUSTONS

Mercredi 24 juin



Le Lieu d'Accueil Enfant Parent Pom'de Reinette vous propose de venir partager un temps de jeux avec votre enfant et d'échanger avec d'autres parents. Avec Virginie et Aline. Pour les enfants de 0 à 6 ans.

ENTRE 15H00 ET 18H00 LIEU D'ACCUEIL ENFANT PARENT DE SOUSTONS

Jeudi 25 juin



Parce que les tout-petits découvrent le monde chaque jour, venez échanger autour des gestes simples pour prévenir les accidents domestiques au quotidien avec Aline.

DE 9H30 À 11H30, À LA MAISON DES PARENTS, DES FAMILLES ET DES 1000 PREMIERS JOURS DE SOUSTONS

Lundi 29 juin



Santé de l'enfant : faisons le point sur les vaccins avec Aline.

DE 9H30 À 11H30, À LA MAISON DES PARENTS, DES FAMILLES ET DES 1000 PREMIERS JOURS DE SOUSTONS